FUNDACJA
ZDROWIE
DZIECKA

Działania Fundacji w 2023 roku

www.fundacja-zdrowie-dziecka.pl

Zadania publiczne

zrealizowane przez Fundację Zdrowie Dziecka w 2023 roku:

01 Najbliżej mamy i dziecka - szkolenie dla pielęgniarek i położnych z zakresu profilaktyki FASD

02 Podcast: Zdrówko. Porozmawiajmy o zdrowiu dzieci

03 Piknik dla pacjentów Małopolskiego Centrum Rehabilitacji w Radziszowie

Najbliżej mamy i dziecka - szkolenie pielęgniarek i położnych z zakresu profilaktyki FASD.

Najbliżej mamy i dziecka

Szkolenie pielęgniarek i położnych
w zakresie profilaktyki FASD

- Celem szkolenia było wdrożenie i upowszechnienie standardów i procedur profilaktyki FASD zgodnie z aktualnym stanem wiedzy.
- Szkolenie obejmowało 12 godzin dydaktycznych.
- Ze szkolenia skorzystało 38 uczestników.
- Projekt był zrealizowany w okresie od lutego do grudnia 2023 r.
- Wartość zadania: **128 074 zł,** w tym kwota dofinansowania ze środków Krajowego Centrum Przeciwdziałania Uzależnieniom: 123 174 zł, środki własne 4 900,00 zł, w tym wkład osobowy.

Podcast:
Zdrówko. Porozmawiajmy o zdrowiu dzieci

- Celem projektu jest nagranie podcastów pt. Zdrówko. Porozmawiajmy o zdrowiu dzieci. W 2023 r. powstały dwa odcinki dostępne na platformach podcastowych.
  - „Zatrute obrazy: Jak pornografia wpływa na psychikę dzieci?”
  - „W szponach uzależnienia od śmieciowego jedzenia”
- Utworzenie grupy na platformie Facebook dla słuchaczy podcastu (156 członków).
- W ramach projektu powstał także szereg materiałów dodatkowych: artykuły, infografiki oraz live z ekspertem.
- Pierwsze dwa odcinki podcastu zostały łącznie wyświetlone **ponad 270 000 razy.**
- Wartość projektu: **57 120 zł,** w tym kwota dofinansowania ze środków Urzędu Marszałkowskiego Województwa Małopolskiego: 20 837 zł, środki własne 13 300 zł, w tym wkład osobowy.
- Zadanie realizowane w okresie od lipca 2023 r. do listopada 2024 r.

Piknik dla pacjentów MCR w Radziszowie

- Organizacja pikniku dla pacjentów z opiekunami oraz pracowników Małopolskiego Centrum Rehabilitacji w Radziszowie wraz z rodzinami.
- W pikniku wzięło udział ok. 110 uczestników w tym 60 pacjentów MCR w Radziszowie przebywających aktualnie na turnusach rehabilitacyjnych.
- Wartość projektu: **10 475,** w tym kwota dofinansowania ze środków Powiatu Krakowskiego: 4 000 zł, środki własne 6 475 zł, w tym wkład osobowy.
- Zadanie zrealizowane 7 października 2023 r.

Piknik dla pacjentów MCR w Radziszowie

Projekty

zrealizowane przez Fundację Zdrowie Dziecka w 2023 roku:

01 Utworzenie warsztatu terapii zajęciowej na Oddziale Psychiatrycznym Dziennego Pobytu

02 Szkolenie pracowników WSSDz

03 Hortiterapia

04 Zakup sprzętu medycznego

Utworzenie warsztatu terapii zajęciowej na Oddziale Psychiatrycznym Dziennego Pobytu

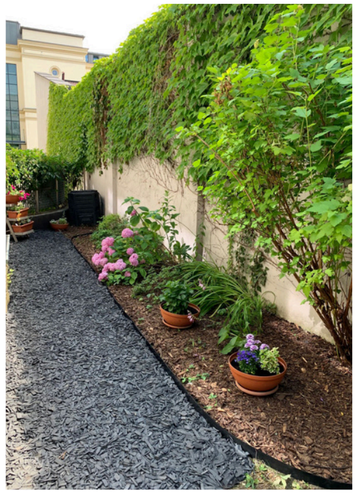
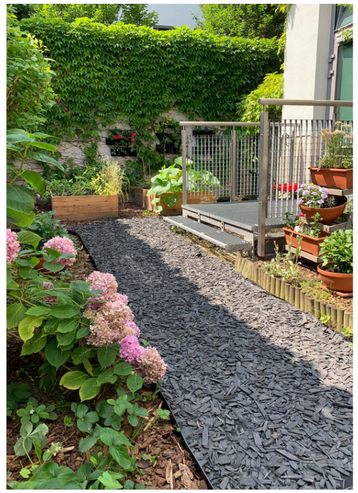
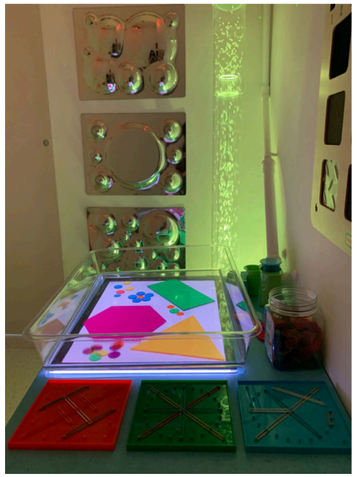

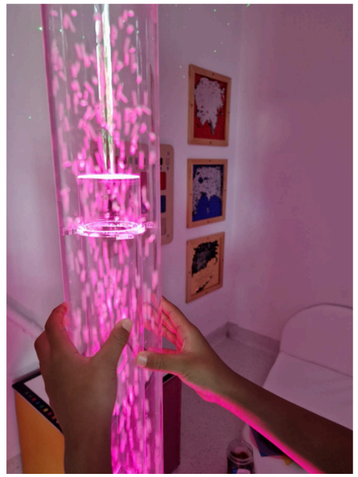

- W ramach zadania została wyremontowana i wyposażona, na Oddziale Psychiatrycznym Dziennego Pobytu sala doświadczania świata oraz ogród dla pacjentów oddziału.
- Wartość zadania: **26 981,42 zł** - sfinansowano ze środków finansowych pochodzących z umowy darowizny z firmą Asseco Poland S.A.
- Projekt realizowany w okresie od stycznia do czerwca 2023 r.

Sala doświadczania świata

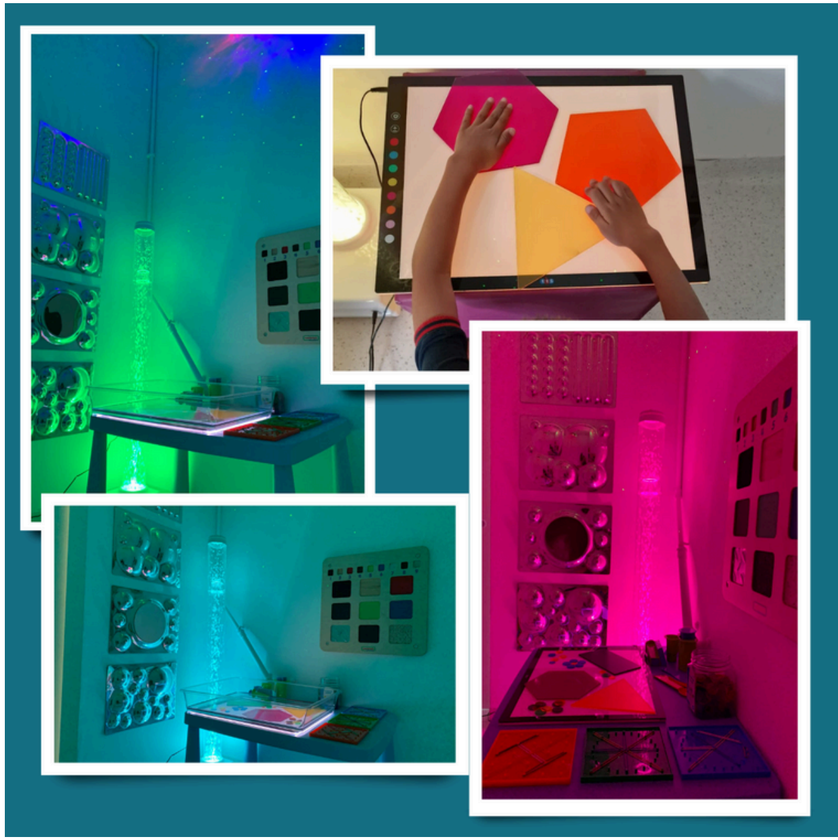

Ogród

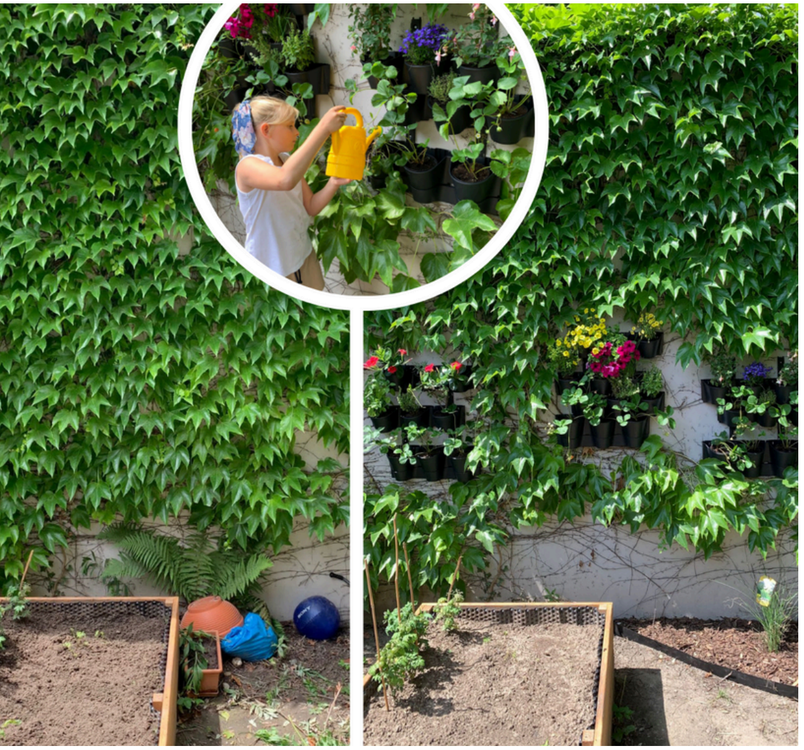

Ogród na Oddziale Psychiatrii
Przed
Po
asseco
x
FUNDACJA ZDROWIE DZIECKA

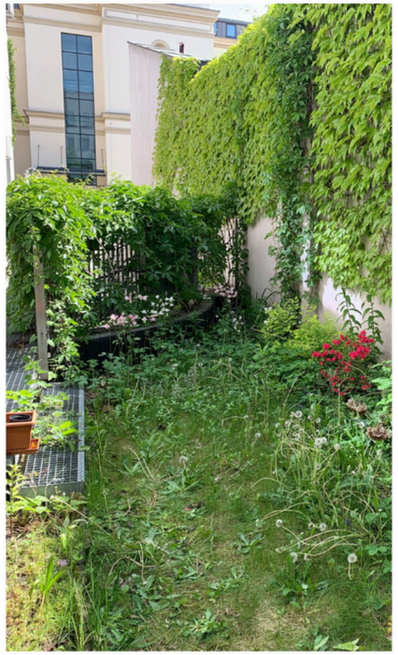

Szkolenie dla pracowników WSSDz

- Szkolenie z komunikacji werbalnej "Gdy język zbliża. Gdy język oddala. O komunikacji werbalnej w pracy".
- Prowadząca: dr Małgorzata Majewska, językoznawczyni specjalistka komunikacji werbalnej, autorka książek o języku w komunikacji, zawodowo związana z Instytutem Dziennikarstwa, Mediów i Komunikacji Społecznej Uniwersytetu Jagiellońskiego w Krakowie.
- Wartość zadania: **11 000 zł** - sfinansowano ze środków finansowych pochodzących z umowy darowizny z fundacją Zdrowi i Bezpieczni oraz darowizny prywatnej.
- Szkolenie zostało zrealizowane w dniu 2 czerwca 2023 r.

Hortiterapia

- Zrealizowanwo dwa turnusy hortiterapii. Każdy trwał trzy tygodnie.
- Uczestniczyło w nich 17 pacjentów w wieku 5-18 lat. W zajęciach wzięły udział dzieci z zespołem porażennym nieokreślonym, dystrofią mięśniową, mózgowym porażeniem dziecięcym, w tym dzieci z ograniczeniami w poruszaniu się (m.in. na wózkach inwalidzkich).
- Wartość zadania: **6 702,10 zł -** sfinansowano ze środków finansowych pochodzących z 1,5 % podatku dochodowego od osób fizycznych.
- Projekt realizowany w okresie od sierpnia do września 2023 roku.

Hortiterapia

Zakup sprzętu medycznego i darowizny rzeczowe

- **Zakupy sprzętu medycznego oraz darowizny rzeczowe** pozyskane przez Fundację Zdrowie Dziecka i przekazane na rzecz Wojewódzkiego Specjalistycznego Szpitala Dziecięcego im. św. Ludwika w Krakowie.

  W okresie sprawozdawczym Fundacja przekazała na rzecz Szpitala darowizny rzeczowe w kwocie **122 625,15 zł** w tym sprzęt medyczny o wartości **68 124,25 zł.**

Dzień Dziecka w WSSDz

- Zorganizowanie Dnia Dziecka dla pacjentów WSSDz.
- 1 czerwca 2023 r. na dzieci czekały animacje, upominki, kolorowe balony oraz malowanie twarzy.

Ego z Lego

- Program terapeutyczny „Ego z Lego” wprowadzony na Oddziale Psychiatrycznym Dziennego Pobytu.
- W ramach programu dzieci budują swoich bohaterów. Nadają im imiona oraz wyposażają w niezbędne przedmioty i moce. Następnie tworzą Krainę Lego, w której zamieszkują bohaterowie i mierzą się z różnymi wydarzeniami.
- W stworzonym świecie terapeuta inicjuje zabawy terapeutyczne, które ułatwiają dzieciom omówienie indywidualnej oraz społecznej problematyki.

Działania w zakresie profilaktyki i promocji zdrowia

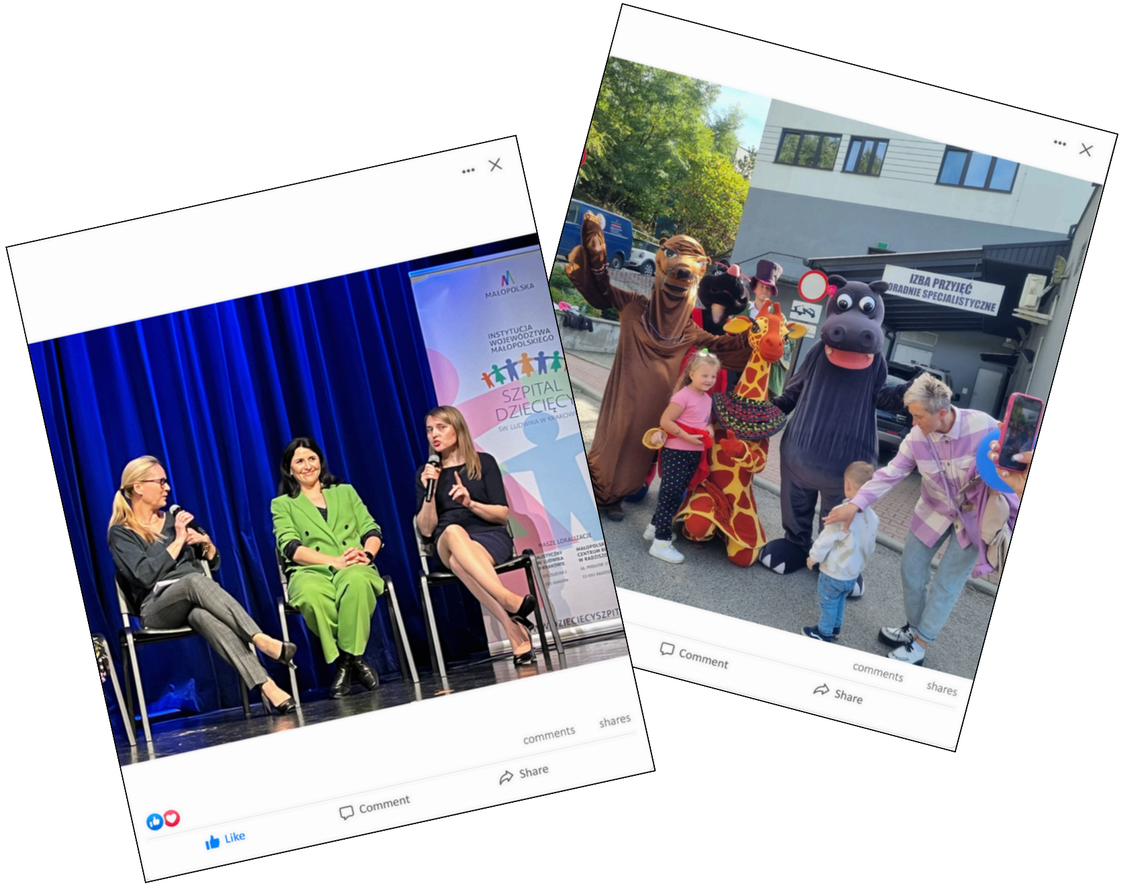

Profilaktyka i promocja zdrowia to jeden z najważniejszych obszarów działań Fundacji. Realizowany jest za pomocą oddolnych inicjatyw i zadań zleconych - zarówno **w formie akcji profilaktycznych na terenie Szpitala i poza nim, a także za pomocą mediów społecznościowych.**

W 2023 roku Fundacja Zdrowie Dziecka była obecna podczas Święta Rodziny Krakowskiej, oraz wzięła udział w akcji profilaktyki nadwagi i otyłości wśród dzieci i młodzieży “Smoczy Apetyt na Zdrowie”.

W mediach społecznościowych prowadziliśmy aktywne działania edukacyjne w temacie zdrowego odżywiania, profilaktyki nadwagi i otyłości, uzależnień behawioralnych oraz szeroko rozumianego zdrowia dzieci.

Fundacja Zdrowie Dziecka w mediach społecznościowych

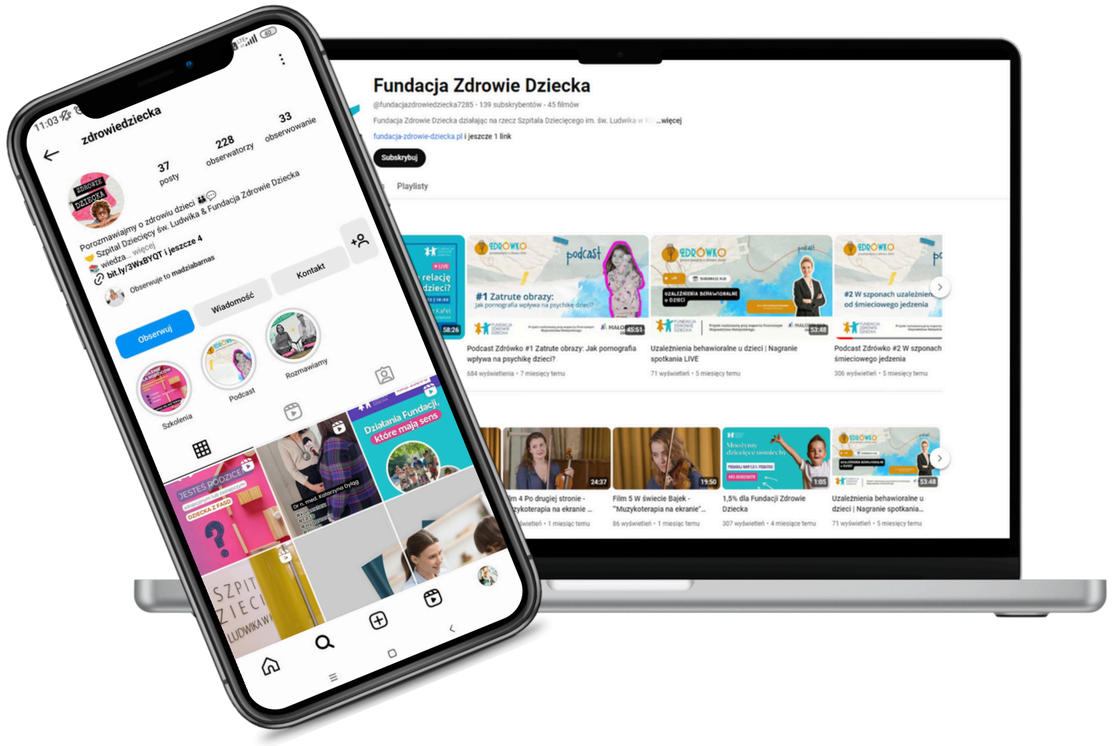

FACEBOOK: Fundacja Zdrowie Dziecka

fb.com/FundacjaZdrowieDziecka

INSTAGRAM: Zdrowie Dziecka

https://www.instagram.com/zdrowiedziecka/

YOUTUBE. Fundacja Zdrowie Dziecka

https://www.youtube.com/@fundacjazdrowiedziecka7285

PODCAST: Zdrówko. Porozmawiajmy o zdrowiu dzieci.

https://open.spotify.com/show/5PPqtUldUE72PIGMW57OQn

Współprace i partnerstwa:

FUNDACJA ZDROWIE DZIECKA

- Województwo Małopolskie
- Asseco Poland
- Eko-Park
- Capgemini
- Fundacja Dr Clown
- Krajowe Centrum Przeciwdziałania Uzależnieniom
- Powiat Krakowski
- Kraków Airport Balice
- International Paper
- Fundacja Zdrowi i Bezpieczni
- Fundacja Funkomitywa

BAKE SALE w Capgemini

Akcja wewnętrzna firmy Capgemini, której celem była sprzedaż ciast na rzecz Fundacji Zdrowie Dziecka.
Podczas akcji pracownicy zebrali **2 092,98 zł** na działania statutowe Fundacji.

Przychody z działalności statutowej

Całościowy przychód z działalności operacyjnej Fundacji Zdrowie Dziecka w 2023 r. wyniósł: **232 431,54 zł.**

Darowizny na rzecz Fundacji Zdrowie Dziecka

od osób fizycznych, prywatnych i firm na dzień 31.12.2023 r. wyniosły **59 455,69 zł.**

Środki pochodzące z przekazania 1,5%

Przychody z tytułu 1,5% podatku dochodowego od osób fizycznych w 2023 roku wyniosły **24 980,30 zł.**

Środki z tytułu 1,5% podatku dochodowego zostały wykorzystane na zakup m.in. sprzętu medycznego, laptopów oraz materiałów na potrzeby prowadzenia zajęć hortiterapii.

Koszty działalności statutowej

Całkowite koszty z działalności statutowej Fundacji Zdrowie Dziecka wyniosły: **229 717,29 zł.**

Kryształy Soli

W 2023 r. Fundacja Zdrowie Dziecka otrzymała **Nagrodę Marszałka Województwa Małopolskiego Kryształ Soli** dla najlepszych małopolskich organizacji pozarządowych w kategorii: Polityka społeczna.

FUNDACJA
ZDROWIE
DZIECKA

Dziękujemy za uwagę!

www.fundacja-zdrowie-dziecka.pl